

Legenda

- Confini comunali
- ferrovia
- idrografia lineare
- Aree sciabili
- Fascia di rispetto Aree Sciabili
- Impianti Esistenti
- Impianti in Progetto
- Piste per lo sci di fondo

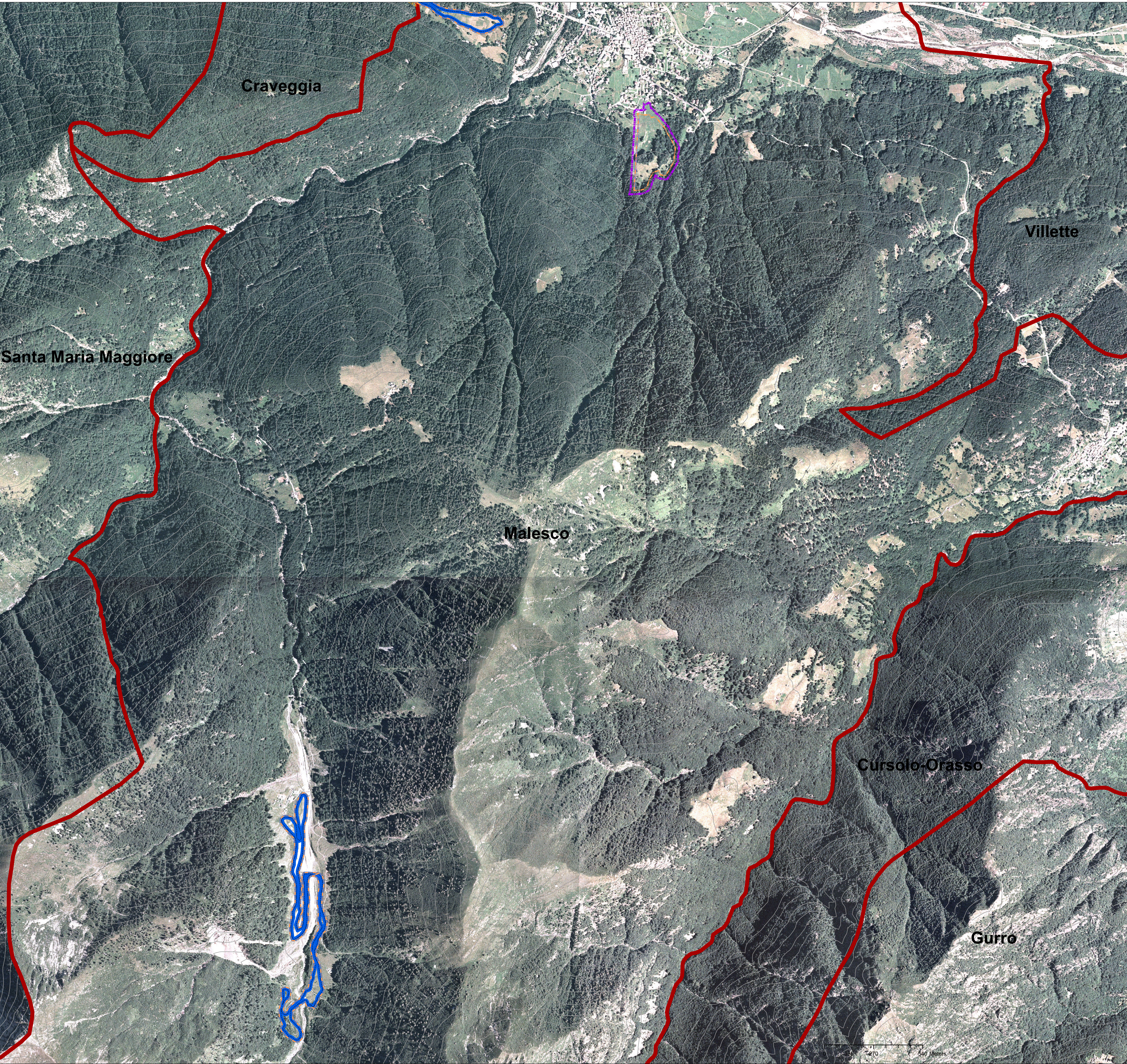



COMUNE DI MALESCO

REGIONE PIEMONTE  
*Spirito Europeo*

PROVINCIA DEL V.C.O.

COMUNE DI MALESCO

**L.R. 2/2009 e s.m.i.**

**AREE SCIABILI**

Elaborato:

**ORTOFOTO**

CON INDIVIDUAZIONE DELLE AREE SCIABILI

Scala 1:2000

AI SENSI DELLA L.R. 2/2009 e s.m.i.

DELIBERA CONSIGLIO COMUNALE DI ADOZIONE DEL \_\_\_\_\_ n°\_\_

Progettazione:

FALCIOLA ING. FRANCO

Via Bonomelli n°16

28845 DOMODOSSOLA (VB)

tel. 0324 249322

Con la collaborazione di:

BOXLER ARCH. FRANCESCA

Visti:

Tavola n°:

**03a**

Data: GENNAIO 2019

Il Sindaco:

Il responsabile del progetto